# **PR344** WOMEN'S STRETCH-FIT COTTON POPLIN LONG SLEEVE SHIRT

## CARACTERISTICI PRINCIPALE

115 g/m$^2$

Material elastic și delicat la atingere

Pense la bust și spate

Plachetă fără cusături

Tiv rotunjit

Manșetă ajustabilă cu doi nasturi

Croi modern

**Sugestii de personalizare:**

Broderie, Transfer termic, Serigrafie

**Tara de origine:**

Bangladesh

2025: **94. pag.**

2024: **275. pag.**

## SPECIFICAȚIE DIMENSIUNE (CM)

| | XS | S | M | L | XL | 2XL | 3XL |
|---|---|---|---|---|---|---|---|
| **Buc./** | 24 | 24 | 24 | 24 | 24 | 24 | 24 |
| **Lungimea corpului (A)** | 65 | 66 | 67 | 68 | 69 | 70 | 71 |
| **Latimea pieptului (B)** | 46.50 | 49 | 51.50 | 54 | 56.50 | 59 | 62 |

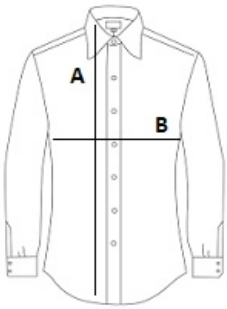


## CULORI:

Black | Pale Blue | Silver | White