

## PR200 MEN'S LONG SLEEVE POPLIN SHIRT



## HAUPTEIGENSCHAFTEN

105 g/m<sup>2</sup>

Material

65% Polyester, 35% Baumwolle, glattes Popelin-Gewebe

105 g/m<sup>2</sup>

Merkmale

Verstärkter, formeller Kragen

Links offene Brusttasche

Langarm mit geknöpften Manschetten

Tailored Fit

Pflegeleicht

Schwarz&amp;Weiß - Größen 5XL-7XL: 12 Stück/Karton

Zum Angebotspreis vom 1. September bis zum 28. Oktober

**Empfohlene Veredelung:**

Stickerei, Thermotransfer, Siebdruck

**Zertifizierungen:****Ursprungsland:**

Bangladesh



2025 : s. 93

2024 : s. 273



## GRÖSSENANGABE (CM)

	S	S/M	M	M/L	L	L/XL	XL	XL/2XL	2XL	2XL/3XL	3XL	4XL	5XL	6XL
Stck./☐	36	36	36	36	36	36	36	12	12	12	12	12	12	6
Körperlänge	77	77	78	78	79	79	79	80	80	81	81	82	82	83
Brustweite (B)	54.50	57	59.50	62	64.50	67	69.50	72	74.50	77	78.50	84.50	89.50	94.50
Ausschnittlänge	37	38	39.50	41	42	43	44.50	46	47	48	50	52	54	56
Hersteller Größenbestimmung	14.50	15	15.50	16	16.50	17	17.50	18	18.50	19	20	21	22	23

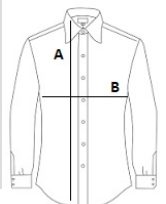

## FARBEN:

☒ Dark Grey

☒ Black

☐ White